

**PROGRAM PENINGKATAN
DIVERSIFIKASI DAN KETAHANAN
PANGAN MASYARAKAT
TAHUN 2012**



**Disampaikan Dalam Acara Rapat Kerja Nasional
Pembangunan Pertanian Tahun 2012**

**BADAN KETAHANAN PANGAN
KEMENTERIAN PERTANIAN
Jakarta, 11-12 Januari 2012**

Empat Sukses Pertanian

TARGET

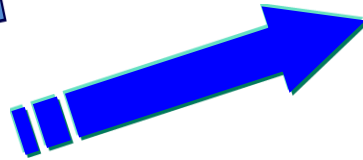

Salah satu Kontrak Kinerja
Mentan dengan
Presiden RI

1. Peningkatan Swasembada dan Swasembada Berkelanjutan
2. **Peningkatan DIVERSIFIKASI PANGAN**
3. Peningkatan Nilai Tambah, Daya Saing, dan Ekspor
4. Peningkatan Kesejahteraan Petani

**PENGANEKARAGAMAN KONSUMSI PANGAN
BERBASIS SUMBER DAYA LOKAL**

DASAR HUKUM PENINGKATAN DIVERSIFIKASI PANGAN

**PERPRES 22/2009 dan PERMENTAN NO 43/2009
KEBIJAKAN P2KP BERBASIS SUMBER DAYA LOKAL**

**BADAN KETAHANAN PANGAN
KEMENTERIAN PERTANIAN**

PELAKU DIVERSIFIKASI :

- PEMERINTAH
- PIHAK SWASTA
- PERGURUAN TINGGI
- MASYARAKAT

**PROGRAM PENINGKATAN
DIVERSIFIKASI DAN KETAHANAN
PANGAN MASYARAKAT**

Outcome 2012 :

- Skor PPH = 88
- Penurunan konsumsi beras per kapita 1,5 %



Kendala Diversifikasi Pangan

1

Pendapatan masyarakat masih rendah

2

Walaupun konsumsi beras per kapita cenderung turun, tetapi konsumsi gandum meningkat

3

Teknologi pengolahan dan promosi pangan non beras atau pangan lokal masih rendah

4

Beras sebagai komoditas superior ketersediaannya masih terjamin dengan harga yang murah

5

Kualitas pangan masih rendah, kurang beragam dan masih didominasi pangan sumber karbohidrat

6

Konsep makan masyarakat “belum makan kalau belum makan nasi”

PERCEPATAN PENGANEKARAGAMAN KONSUMSI PANGAN (P2KP)

1. Pemberdayaan Kelompok Wanita :

- Optimalisasi pemanfaatan pekarangan
- Sosialisasi pola konsumsi pangan Beragam, Bergizi seimbang dan Aman
- Pengembangan usaha pengolahan pangan

2. Sosialisasi dan promosi

3. Pengembangan Pangan Lokal :

- Mendukung Pangkin (Subsidi Pangan bagi rumah tangga berpendapatan rendah)
- Pengembangan teknologi pengolahan pangan lokal

4. Kawasan Diversifikasi Pangan :

- Pengembangan Model Rumah Pangan Lestari

KETERKAITAN PROGRAM PENINGKATAN DIVERSIFIKASI DAN KETAHANAN PANGAN MASYARAKAT

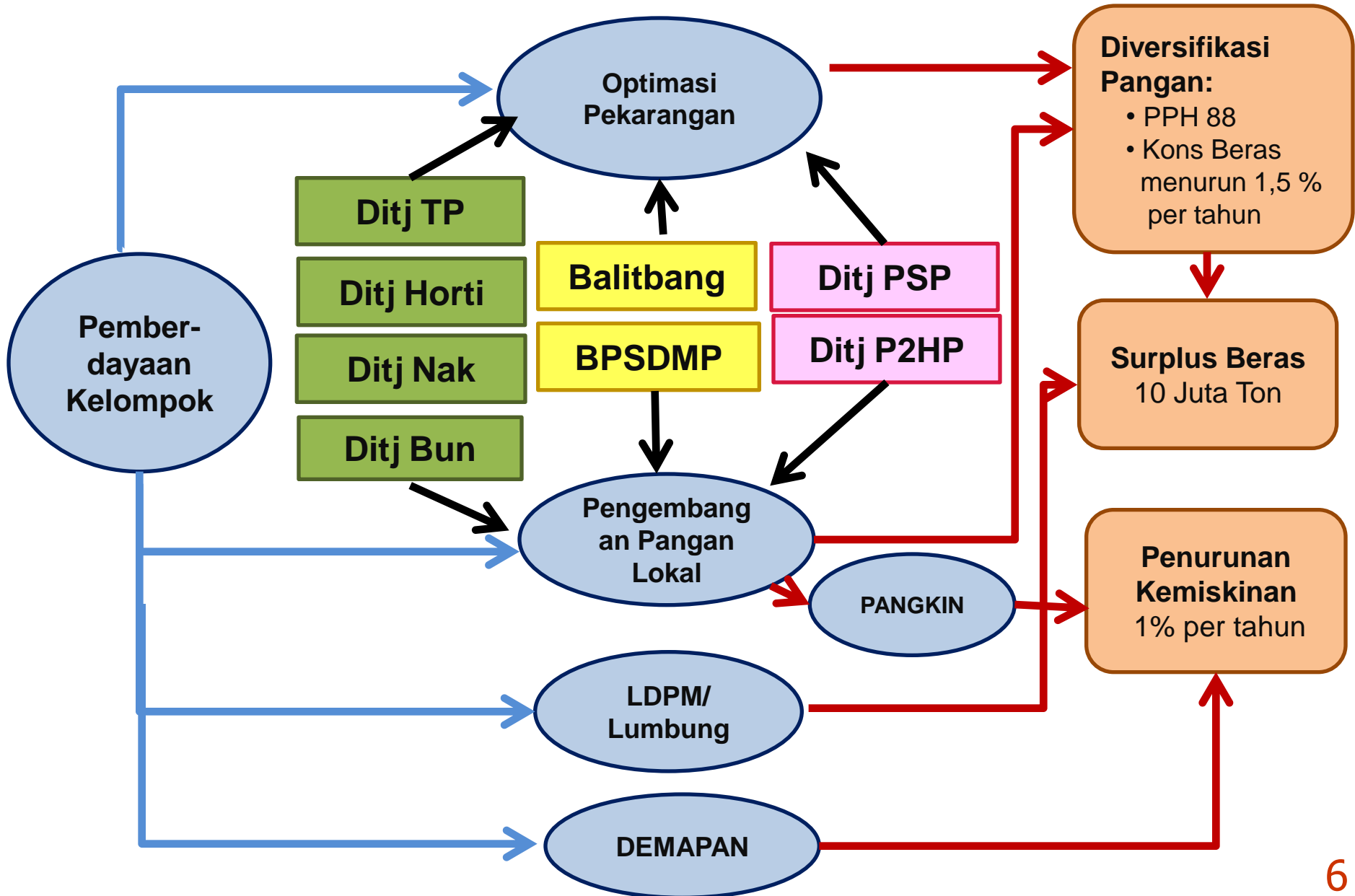

DUKUNGAN DARI ESELON I LINGKUP KEMENTERIAN PERTANIAN

ESELON I	DUKUNGAN
Setjen	Promosi di media massa, cetak & media elektronik
Ditjen Tanaman Pangan	Peningkatan produksi Umbi-umbian
Ditjen Horti	Peningkatan dan pengembangan sayuran & buah
Badan SDM	Fasilitasi pendampingan
Badan Litbang	Penerapan teknologi tepat guna
Ditjen PPHP	Penyediaan & fasillitasi pemasaran dalam & luar negeri

DUKUNGAN KEMENTERIAN LAIN

KEMENTERIAN	DUKUNGAN
Koordinator Bidang Perekonomian	<ul style="list-style-type: none">• Koordinasi Kebijakan Ketahanan Pangan
Keuangan	<ul style="list-style-type: none">• Keringanan bea masuk dan PPH mesin olah tepung (waktu tertentu),• Pemberian insentif pajak UKM pangan lokal,• Subsidi produksi pangan lokal untuk Pangkin,• Dukungan pembiayaan APBN
Perdagangan	<ul style="list-style-type: none">• Promosi cinta pangan lokal non beras, dan non terigu• Perlindungan pangan lokal melalui kebijakan fiskal
Perindustrian	<ul style="list-style-type: none">• Pembinaan UKM produsen pangan lokal• Pengembangan industri pangan lokal non beras dan non terigu
Komunikasi dan Informasi	<ul style="list-style-type: none">• Kampanye, sosialisasi dan promosi melalui media massa, media cetak dan elektronik

DUKUNGAN PEMERINTAH DAERAH & SWASTA

LEMBAGA	DUKUNGAN
Pemerintah Daerah	<ul style="list-style-type: none">• Komitmen Pencapaian Target Sasaran• Dukungan Peraturan Daerah• Sinkronisasi dan Koordinasi Program & Kegiatan• Dukungan APBD
Swasta	<ul style="list-style-type: none">• Promosi dan Kampanye• Pemberdayaan Masyarakat dengan CSR
Perguruan Tinggi	<ul style="list-style-type: none">• Pengembangan Teknologi Pengolahan Pangan• Pendidikan dan Pengabdian Masyarakat
LSM	<ul style="list-style-type: none">• Peningkatan Partisipasi Masyarakat• Koordinasi Gerakan Masyarakat

LANGKAH-LANGKAH PERCEPATAN PELAKSANAAN DAN PENINGKATAN PENGELOLAAN PROGRAM DAN KEGIATAN TA. 2012

1. Pedoman Umum (Pedum) dan Pedoman Pelaksanaan diterbitkan paling lambat tanggal 11 Januari 2012;
2. Sosialisasi dan sinkronisasi program dan kegiatan ketahanan pangan provinsi tanggal 12-13 Januari 2012 (tindak lanjut Rakernas Kementan Tahun 2012);
3. Sosialisasi dan sinkronisasi program dan kegiatan Ketahanan Pangan kabupaten/kota wilayah II tanggal 25-27 Januari 2012 di Nusa Tenggara Barat dan wilayah I tanggal 6-8 Februari 2012 di Jawa Timur;
4. Pengadaan barang dan jasa dilaksanakan oleh Unit Layanan Pengadaan/ULP (diproses oleh Sekjen Kementan). Proses pelelangan dilakukan melalui *e-procurement*. Pengumuman lelang paling lambat 13 Januari 2012, dan penandatanganan kontrak paling lambat 16 Maret 2012;
5. Pencairan dana Bansos paling lambat tanggal 31 Juli 2012, kecuali Tahun ke-2 Penguatan LDPM tanggal 31 September 2012;
6. Pedum telah dilengkapi dengan analisis risiko sebagai bagian dari SPI;
7. Pemantauan dan pengendalian kegiatan secara terpadu dilakukan dalam rangka percepatan penyerapan anggaran dan pemantauan realisasi fisik, setiap minggu ke-4 akhir triwulan.

REALISASI ANGGARAN 2010-2011 DAN SASARAN REALISASI ANGGARAN 2012

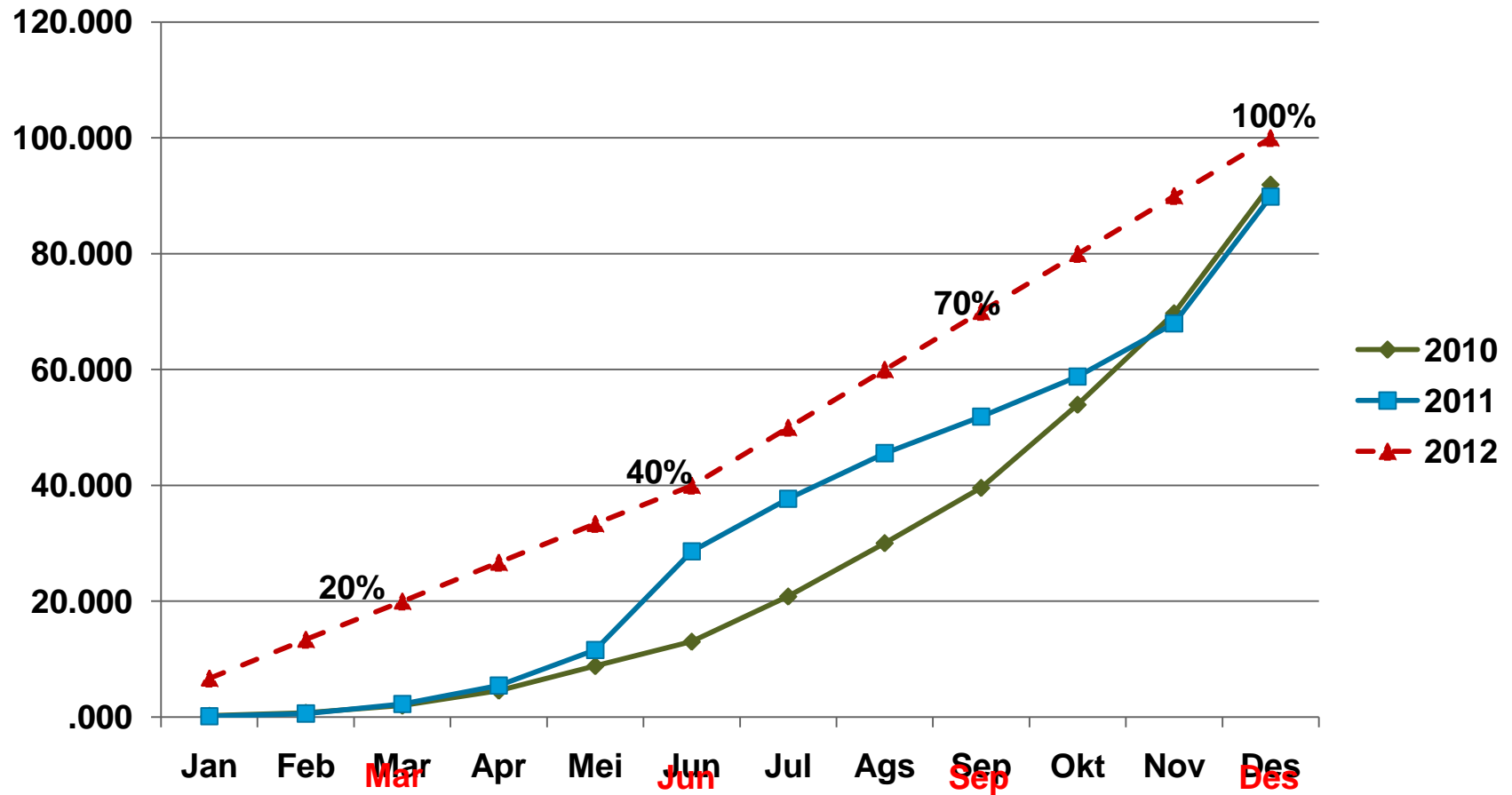

Terima Kasih